



**MARINHA DO BRASIL**  
**ODONTOCLÍNICA CENTRAL DA MARINHA**

**ATESTADO DE CAPACIDADE TÉCNICA**

Por solicitação da parte interessada, ATESTO nos exatos termos e sob as penas da Lei nº 8.666, de 21 de junho de 1993, para fins de comprovação de QUALIFICAÇÃO TÉCNICA, que a Empresa RIO MEIER COMÉRCIO DE MATERIAIS ODONTO-HOSPITALARES LDA, CNPJ sob o nº 31.890.783/0001-50, estabelecida à Rua Medina, nº 164, Meier, Rio de Janeiro, RJ, CEP 20.735-130 é habitual fornecedora dos materiais abaixo relacionados para este ATESTANTE e que, até a presente data, vem cumprindo corretamente os compromissos assumidos.

ITEM	DESCRIÇÃO	UND	QTD
1	APLICADOR ODONTOLOGICO FLEXIVEL DESCARTAVEL, ADESIVOS DENTINARIOS, MAT. LIQ. OU DE BAIXA VISC. PLASTICO	UND	50
2	ARCO INTRA ORAL SUPERELASTICO NITI INF STD OU SUP P 016" 0.40MM	PA	36
3	ARCO ORTODONTICO INTRAORAL SUPERELASTICO INFERIOR STANDARD OU SUPERIOR P, MATERIAL NIQUEL TITANIO, FORMATO REDONDO, DIAMETRO FIO 0,30MM 012" EMBALAGEM COM 10 UND	PA	36
4	ARCO ORTODONTICO INTRAORAL SUPERELASTICO INFERIOR STANDARD OU SUPERIOR P, MATERIAL NIQUEL TITANIO, FORMATO REDONDO, DIAMETRO FIO 0,45MM 018"	PC	20
5	ARCO ORTODONTICO INTRAORAL SUPERELASTICO INFERIOR STANDARD OU SUPERIOR P, MATERIAL NIQUEL TITANIO, FORMATO REDONDO, DIAMETRO FIO 0,45MM 018"	PC	15
6	ARCO ORTODONTICO INTRAORAL	PC	15

Confira os dados do ato em: <https://selodigital.tjpb.jus.br> ou Consulte o Documento em: <https://azevedobastos.not.br/documento/104160704222717296962>



**CARTÓRIO**  
Autenticação Digital Código: 104160704222717296962-1  
Data: 07/04/2022 12:04:50  
Valor Total do Ato: R\$ 5,02  
Selo Digital Tipo Normal C: AMU94004-H1E3;



**Cartório Azevêdo Bastos**  
Av. Presidente Epitácio Pessoa - 1145  
Bairro dos Estado, João Pessoa - PB  
(83) 3244-5404 - [cartorio@azevedobastos.not.br](mailto:cartorio@azevedobastos.not.br)  
<https://azevedobastos.not.br>

Válber Azevêdo de M. Cavalcanti  
Titular

TJPB



O presente documento digital foi conferido com o original e assinado digitalmente por ADAUTO JOSÉ FERNANDES RIBEIRO, em quinta-feira, 7 de abril de 2022 12:17:52 GMT-03:00, CNS: 06.870-0 - Cartório Azevêdo Bastos - 1º Ofício de Registro Civil das Pessoas Naturais e de Interdições e Tutel/PB, nos termos da medida provisória N. 2.200-2 de 24 de agosto de 2001. Sua autenticidade deverá ser confirmada no endereço eletrônico [www.cenad.org.br/autenticidade](http://www.cenad.org.br/autenticidade). O presente documento digital pode ser convertido em papel por meio de autenticação no Tabelionato de Notas. Proveniente nº 100/2020 CNJ - artigo 22.

	SUPERELASTICO INFERIOR STANDARD OU SUPERIOR P, MATERIAL NIQUEL TITANIO,FORMATO REDONDO, DIAMETRO FIO 0,50MM 020"		
7	CERA ROSA Nº 7, C X C/225GR	CX	30
8	CUNHA CERVICAL DE MADEIRA SORTIDA, CX C/100 UND	CX	20
9	DENTES EM ACRILICO PARA TRABALHOS EM PROTESE POSTERIOR INFERIOR, BOCA DE 8, CX C/14UND, COR 66, MODELO 32L	UND	12
10	DENTES EM ACRILICO PARA TRABALHOS EM PROTESE POSTERIOR INFERIOR, BOCA DE 8, CX C/14UND, COR 66, MODELO 34L	UND	12
11	DENTES EM ACRILICO PARA TRABALHOS EM PROTESE POSTERIOR INFERIOR, BOCA DE 8, CX C/14UND, COR 69, MODELO 34L	UND	20
12	DENTES EM ACRILICO PARA TRABALHOS EM PROTESE POSTERIOR SUPERIOR, BOCA DE 8, CX C/14UND, COR 62, MODELO 32L	UND	05
13	DENTES EM ACRILICO PARA TRABALHOS EM PROTESE POSTERIOR SUPERIOR, BOCA DE 8, CX C/14UND, COR 69, MODELO 32M	UND	20
14	DENTES EM ACRILICO PARA TRABALHOS EM PROTESE POSTERIOR SUPERIOR, BOCA DE 8, CX C/14UND, COR 66, MODELO 34L	UND	06
15	ENVELOPE 14X29 CM PAPEL GRAU CIRURGICO AUTOSELANTE PARA ESTERILIZAÇÃO EM AUTOCLAVE PA C/200UND	PA	25
16	ENVELOPE 9X13 CM PAPEL GRAU CIRURGICO AUTOSELANTE PARA ESTERILIZAÇÃO EM AUTOCLAVE PA C/200 UND	PA	35
17	ESPELHO PLANO BUCAL Nº 5	UND	150
18	GEL TOPICO ACIDULADO DE FLUORETO DE SODIO A 1,23% FR C/200 ML	PC	12
19	GESSO PEDRA BRANCO SC C/25 KG	SC	06
20	GRAMPO PARA DIQUE Nº 206	UND	15
21	GRAMPO PARA DIQUE Nº 26	UND	15
22	GRAMPO PARA DIQUE Nº W-8-A	UND	10
23	PLACA DE VIDRO COM ESPESSURA DE 10MM	UND	30
24	PONTA DE SILICONE P/ACABAMENTO EM COMPOSITO FORMA DE CHAMA C/MANDRIL DE PLASTICO CX C/7 UND	CX	70
25	REVELADOR P/RAIOS X FC C/475 ML	UND	30
26	ALCOOL ETILICO HIDRATADO A 70% PARA	FR	200

Confira os dados do ato em: <https://selodigital.tjpb.jus.br> ou Consulte o Documento em: <https://azevedobastos.not.br/documento/104160704222717296962>



**CARTÓRIO**  
Autenticação Digital Código: 104160704222717296962-2  
Data: 07/04/2022 12:04:50  
Valor Total do Ato: R\$ 5,02  
Selo Digital Tipo Normal C: AMU94005-A700;



**Cartório Azevêdo Bastos**  
Av. Presidente Epitácio Pessoa - 1145  
Bairro dos Estados, João Pessoa - PB  
(83) 3244-5404 - [cartorio@azevedobastos.not.br](mailto:cartorio@azevedobastos.not.br)  
<https://azevedobastos.not.br>

Válder Azevêdo de M. Cavalcanti  
Titular

**TJPB**



O presente documento digital foi conferido com o original e assinado digitalmente por ADAUTO JOSÉ FERNANDES RIBEIRO, em quinta-feira, 7 de abril de 2022 12:17:52 GMT-03:00, CNS: 06.870-0 - Cartório Azevêdo Bastos - 1º Ofício de Registro Civil das Pessoas Naturais e de Interdições e Tutel/PB, nos termos da medida provisória N. 2.200-2 de 24 de agosto de 2001. Sua autenticidade deverá ser confirmada no endereço eletrônico [www.cenad.org.br/autenticidade](http://www.cenad.org.br/autenticidade). O presente documento digital pode ser convertido em papel por meio de autenticação no Tabelação de Notas. Proveniente nº 100/2020 CNJ - artigo 22.



	ASSEPSIA DA PELE FR C/1 LITRO		
27	PÓ PARA PROFILAXIA ODONTOLOGICA A BASE DE CARBONATO HIDROGENADO DE SÓDIO, ANIDRIDO SILICIO COLOIDAL ALIMENTICIO, AROMA POTE /FRASCO COM 200G	UND	15
28	CORDAO HEMOSTATICO COMPOSIÇÃO CLORETO DE ALUMINIO E SEM EPINEFRINA APLICAÇÃO LOCAL E RETRAÇÃO GENGIVAL P/MOLDAGEM	CX	12
29	EUCALIPTOL VI C/10 ML	FR	05
30	GESSO PEDRA BRANCO PCT C/ 1 KG	SC	60

Declaramos, ainda, que os compromissos assumidos foram cumpridos satisfatoriamente, não constando em nossos registros, até a presente data, nada que desabone sua conduta.

Rio de Janeiro, 18 de julho de 2017.

*Cristiane Farias Feliciano*

**Cristiane Farias Feliciano**  
Capitão - Tenente (CD)

**Gestora Patrimonial**  
CPF: 000.807.667-80

NOME: CRISTIANE FARIAS FELICIANO

FUNÇÃO: ENCARREGADA DA DIVISÃO DE MATERIAL

IDT: 801124-9

CPF: 086.807.667-80

TEL/CONTATO: 2104-6591

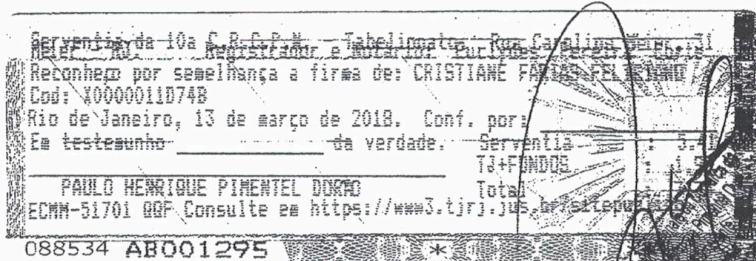

00.394.502/0070-76

ODONTOCLÍNICA CENTRAL DA MARINHA

Praça Barão de Ladário, s/nº  
Centro - CEP 20.091-000  
Rio de Janeiro - RJ

